

der See

Wohnanlage Federsee

das Moor

die Therme

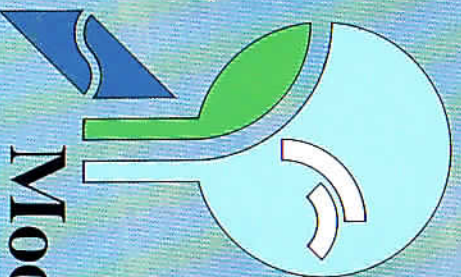

Bad Buchau

Moorheilbad mit Thermalbad

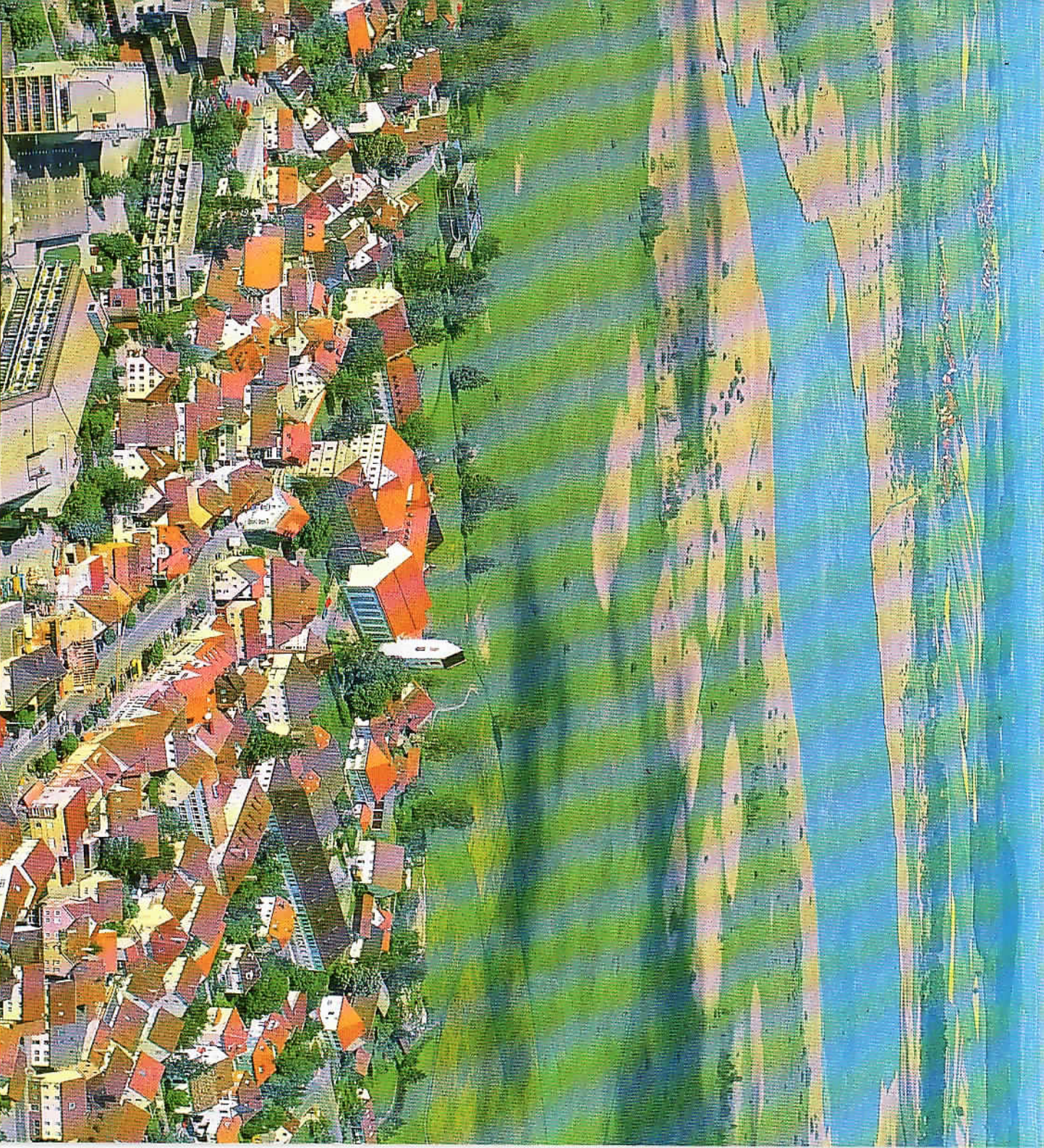

A. NASSAL GmbH - BAUUNTERNEHMEN

88365 Hohentengen · Ringstraße 4 · Telefon 07572/3522 · Fax 07572/9102

01816 Bad Gottleuba/Dresden · R.-Breitscheid-Straße 244 · Telefon 035023/572

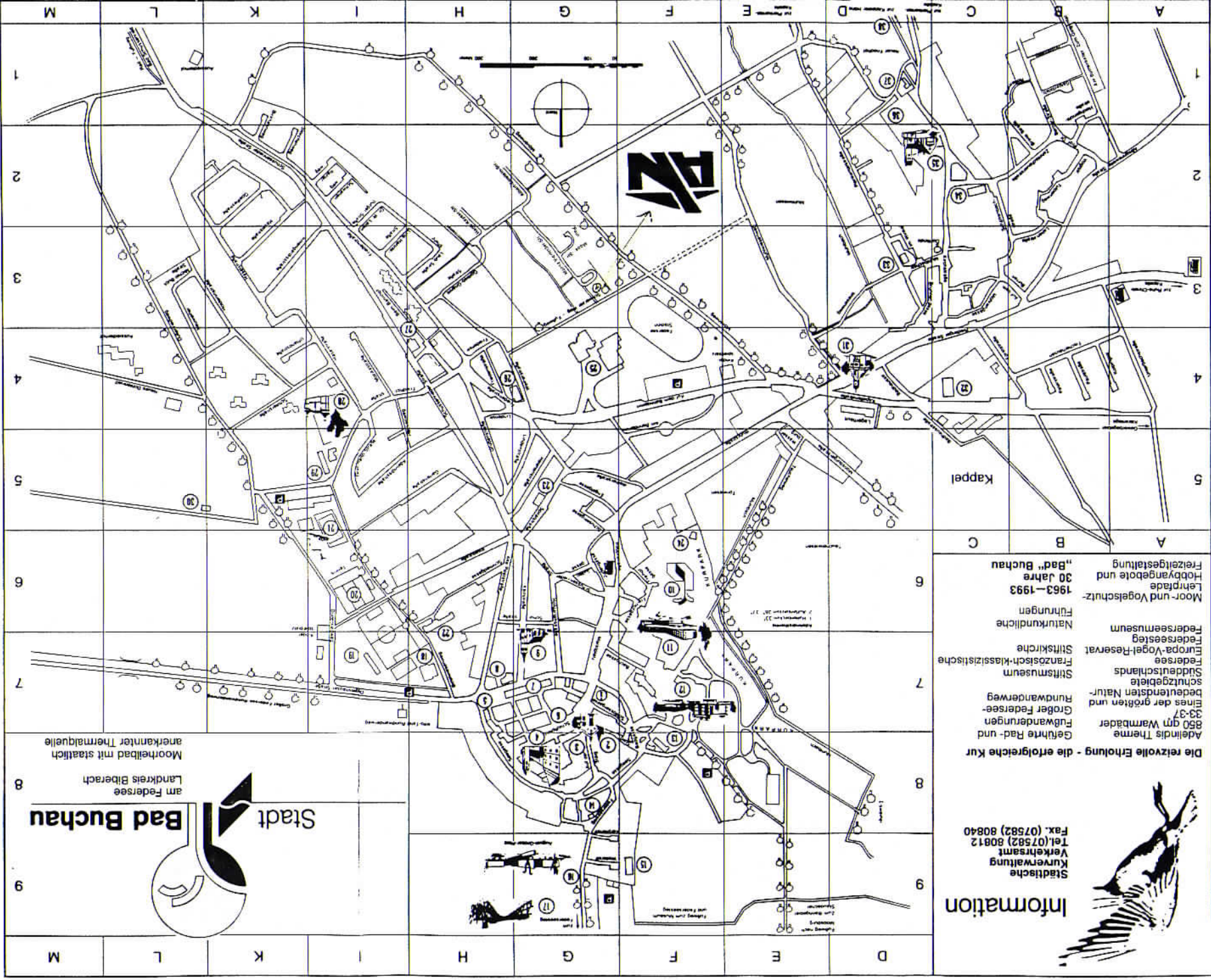

Information

Städtische
Kurverwaltung
Verkehrsamt

Tel. (07582) 80812
Fax. (07582) 80840

Die reizvolle Erholung - die erfolgreiche Kur

- Adelnids Therapie
Geführte Rad- und
Fußwanderungen
850 qm Warmbäder
33-37
Großer Federsee-
Eines der größten und
bedeutendsten Natur-
schutzgebiete
Süddeutsches
Stiftsmuseum
Federsee
Europa-Vogel-Reservat
Stiftskirche
Naturkundliche
Federseesteg
Federseemuseum
Moor- und Vogelschutz-
1963-1993
Lehrpfade
1963-1993
Freizeitgestaltung
Hobbyangebote und
„Bad“ Buchau

Stadt **Bad Buchau**
am Federsee
Landkreis Biberach

Moorheilbad mit städtisch
anerkannter Thermalquelle

Landkreis: BIBERACH
 Gemeinde: BAD BUCHAU
 Gemarkung: BAD BUCHAU

LAGEPLAN -zeichnerischer

Teil zum Bauantrag (§ 2 Bau.Vorl.VO)

M. 1:500

WA	III
0,4	1,2
o	SD 33°-4.

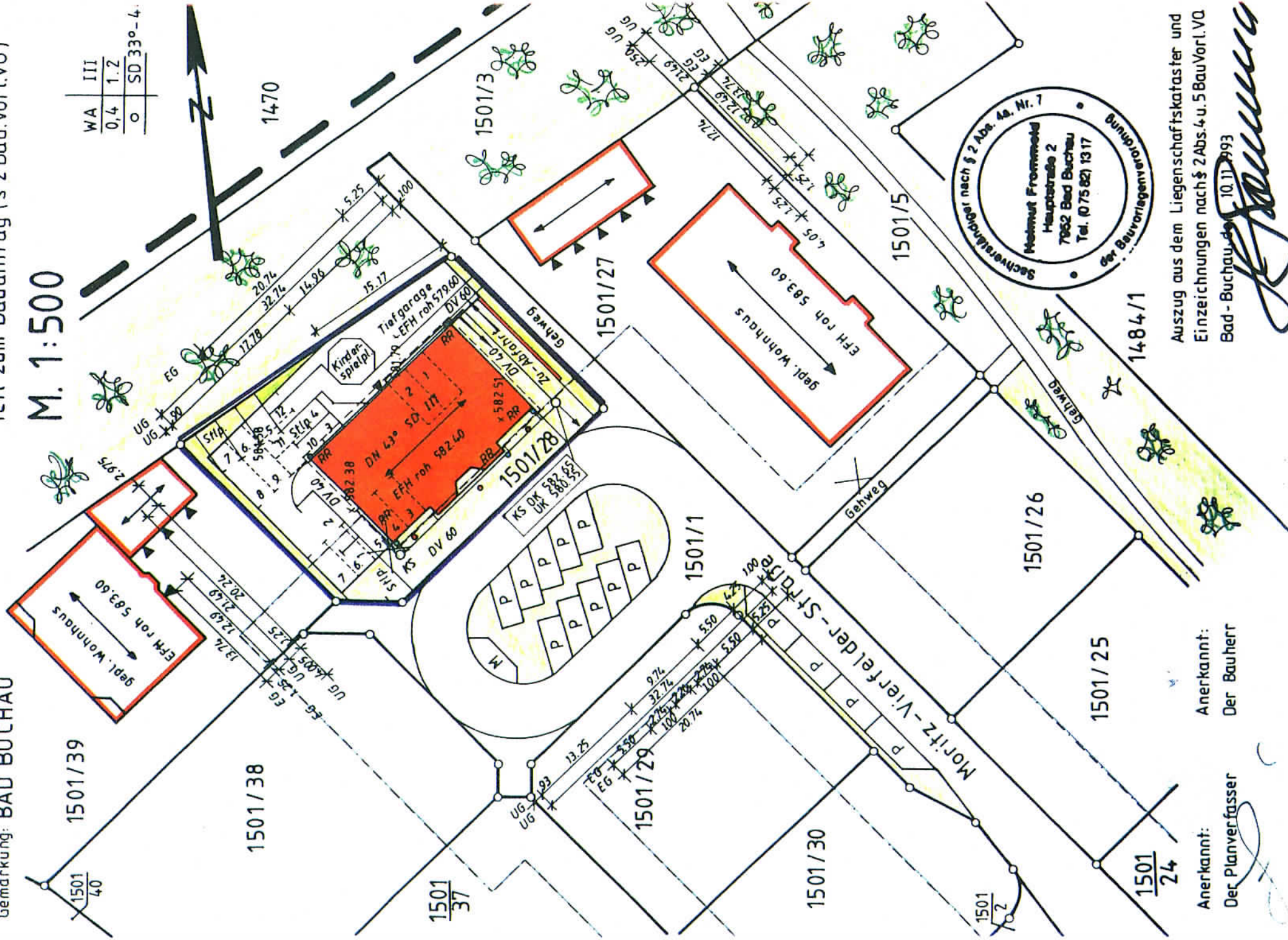
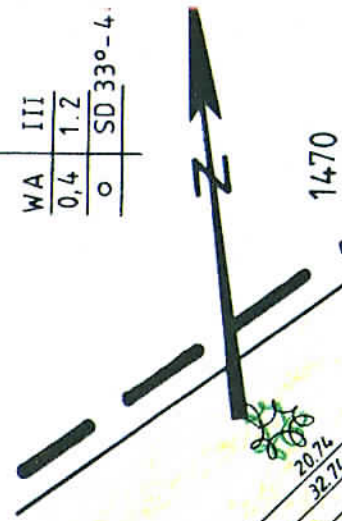

Sachvertragsnr. nach § 2 Abs. 4, Nr. 7
 Meinert Frommhold
 Hauptstraße 2
 7062 Bad Buchau
 Tel. (075 82) 1317
 Gew. Bauvertragsverordnung

Auszug aus dem Liegenschaftskataster und
 Einzelzeichnungen nach § 2 Abs. 4 u. 5 BauVorl.VO
 Bad - Buchau, d. 10.11.2019

Anerkannt:
 Der Bauherr

Anerkannt:
 Der Planverfasser

[Signature]

BAUVORHABEN: NEUBAU EINES MEHRFAM.-WHS. MIT PKW-TIEFGARAGE
IN 88422 BAD BUCHAU - WEIHERTEILE I

BAUHERR:

FIRMA A. NASSAL - BAUNTERNEHMUNG
RINGSTRASSE 4, 88367 HOHENTENGEN

PLANUNG + BAULEITUNG:

ARCHITEKTURBÜRO MARTIN ZYSCHKA
BREMER WEG 46a, 88512 MENGEN
TEL.: 07572/448, FAX: 07572/6739

1. DACHGESCHOSS WOHNUNG - NR. 10
3-ZIMMER-MAISONNETTE - WHG. 82.99 qm

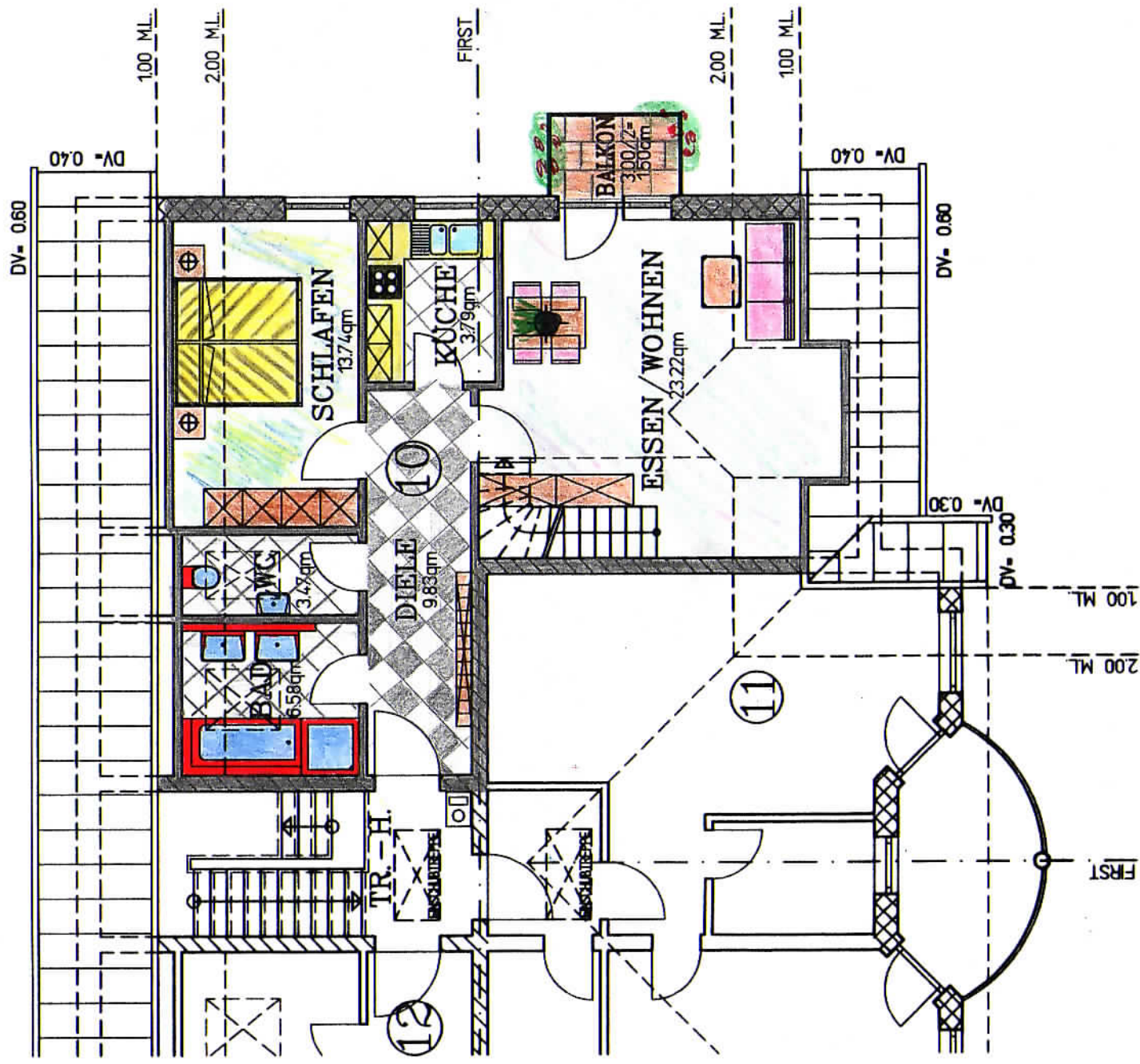

BAUVORHABEN: NEUBAU EINES MEHRFAM.-WHS. MIT PKW-TIEFGARAGE
IN 88422 BAD BUCHAU - WEIHERTEILE I

BAUHERR:

FIRMA A. NASSAL - BAUNTERNEHMUNG
RINGSTRASSE 4, 88367 HOHENTENGEN

PLANUNG + BAULEITUNG:

ARCHITEKTURBÜRO MARTIN ZYSCHKA
BREMER WEG 46a, 88512 MENGEN
TEL.: 07572/448, FAX: 07572/6739

2. DACHGESCHOSS WOHNUNG - NR. 10
3-ZIMMER-MAISONETTE-WHG. 82.99 qm

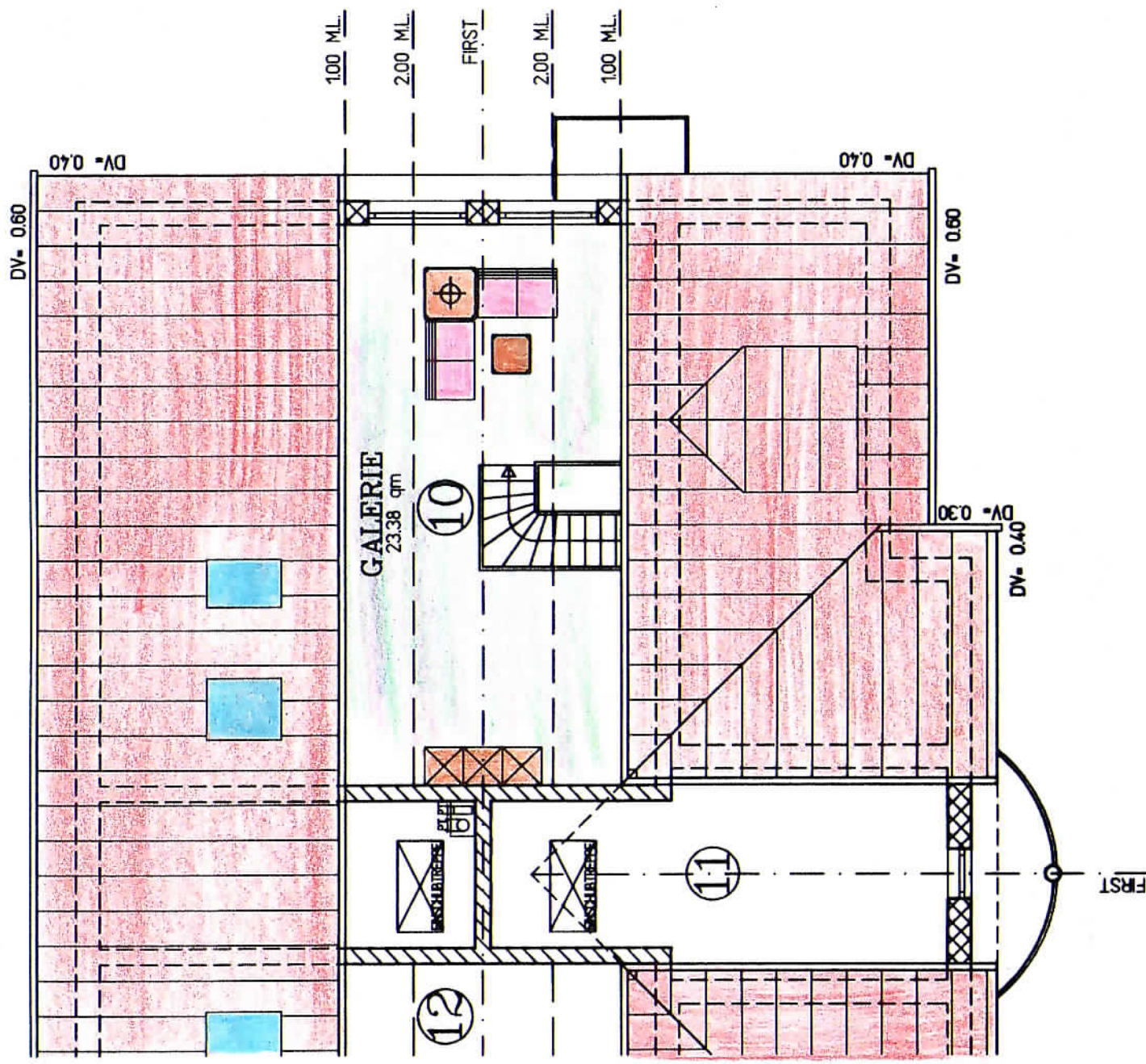

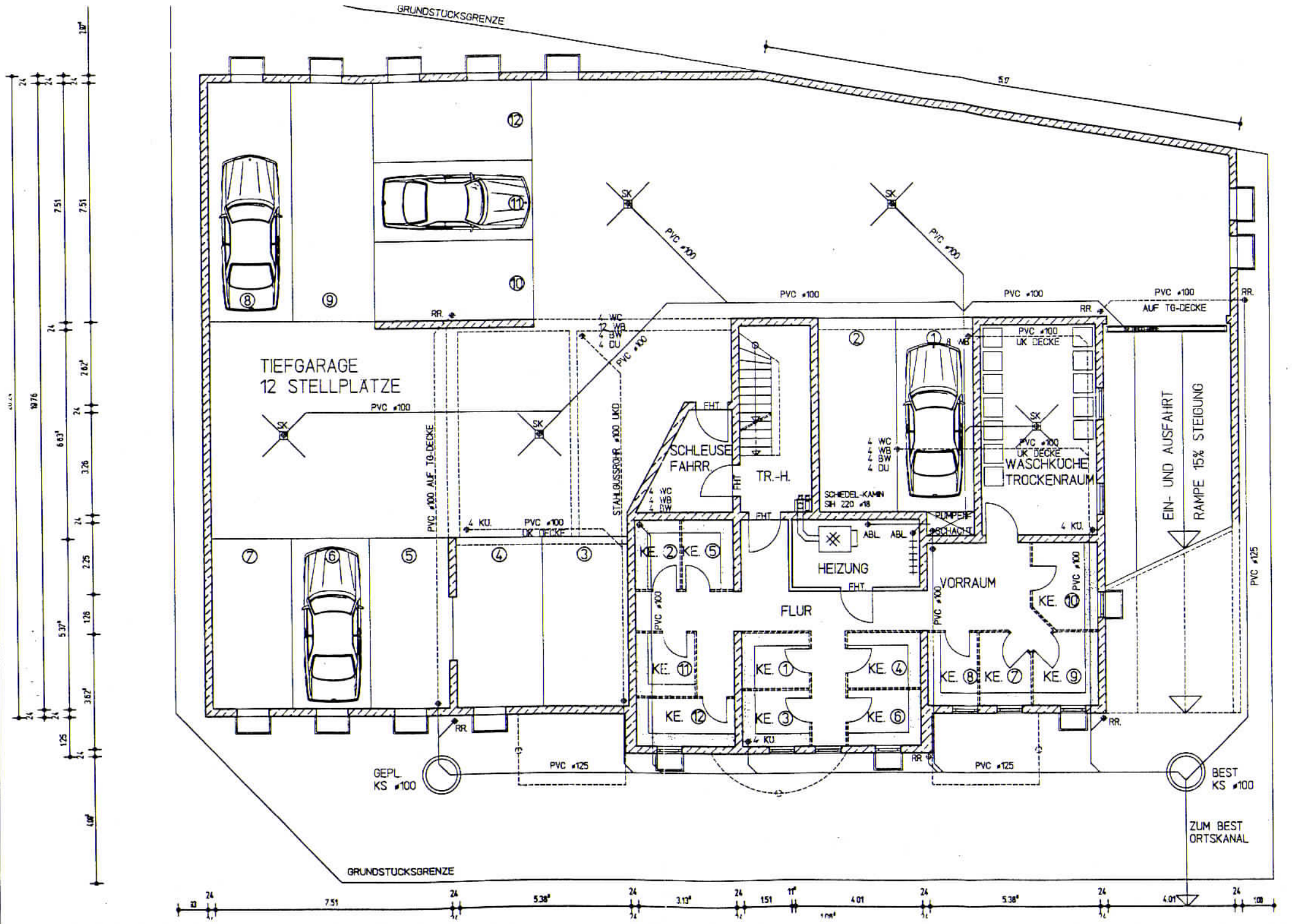

Vertical dimensions on the left side of the plan:

- 24
- 24
- 24
- 751
- 751
- 24
- 653'
- 24
- 762'
- 24
- 326
- 24
- 537'
- 126
- 225
- 24
- 362'
- 24
- 125
- 24
- 107'

Horizontal dimensions at the bottom of the plan:

- 24
- 751
- 24
- 538'
- 24
- 313'
- 24
- 151
- 11'
- 401
- 24
- 538'
- 24
- 401
- 24
- 100

TIEFGARAGE
12 STELLPLATZE

SCHLEUSE
FAHR

WASCHKUCHE
TROCKENRAUM

HEIZUNG

FLUR

VORRAUM

7

6

5

4

3

2

5

1

8

7

9

KE. 11

KE. 1

KE. 4

KE. 8

KE. 7

KE. 9

KE. 12

KE. 3

KE. 6

KE. 10

4 KU.

4 KU.

4 KU.

SCHNEDEL-KAMIN
SH 220 x 18

ABL ABL

PUMPE
ABSCHEIDUNG

4 WC
4 WB
4 BW
4 DU

STAHLSAUSSICHR. #100 LIND

PVC #100 AUF TG-DECKE

4 WC
4 WB
4 BW
4 DU

PVC #100

PVC #100

PVC #100

EIN- UND AUSFAHRT
RAMPE 15% STEIGUNG

GEPL.
KS #100

BEST
KS #100

ZUM BEST
ORTSKANAL

GRUNDSTUCKSGRENZE

GRUNDSTUCKSGRENZE

57

PVC #100 AUF TG-DECKE

PVC #100

PVC #100

PVC #125

PVC #125

PVC #125

BEST
KS #100

ZUM BEST
ORTSKANAL

Wohnanlage "Federee" Bad Buchau

Preis- und Datenliste

Nr.	Lage	1000stel	DIN gm	Zimmer	Kaufpreis Wohnung	Tiefgarage	Gesamt Kaufpreis	Anteil Grundstück	Herstellungs-kosten	Bausonder-konto	Bemerkung
1	EG-links	90,62	77,98	3,5	287.700,00	23.000,00	310.700,00	9.968,00	300.732,00	38901 005	verkauft
2	EG-mitte	67,51	58,09	2,5	223.600,00	23.000,00	246.600,00	7.425,00	239.175,00	38902 001	verkauft
3	EG-rechts	90,62	77,98	3,5	287.700,00	23.000,00	310.700,00	9.968,00	300.732,00	38903 008	verkauft
4	1.OG-links	90,62	77,98	3,5	287.700,00	23.000,00	310.700,00	9.968,00	300.732,00	38904 004	verkauft
5	1.OG-mitte	67,51	58,09	2,5	223.600,00	23.000,00	246.600,00	7.425,00	239.175,00	38905 000	verkauft
6	1.OG-rechts	90,62	77,98	3,5	287.700,00	23.000,00	310.700,00	9.968,00	300.732,00	38906 007	verkauft
7	2.OG-links	90,62	77,98	3,5	287.700,00	23.000,00	310.700,00	9.968,00	300.732,00	38907 003	verkauft
8	2.OG-mitte	67,51	58,09	2,5	223.600,00	23.000,00	246.600,00	7.425,00	239.175,00	38908 000	verkauft
9	2.OG-rechts	90,62	77,98	3,5	287.700,00	23.000,00	310.700,00	9.968,00	300.732,00	38909 006	verkauft
10	DG-links	96,45	82,99	3,5	315.000,00	23.000,00	338.000,00	10.608,00	327.392,00	38910 004	verkauft
11	DG-mitte	60,85	52,36	2,5	208.900,00	23.000,00	231.900,00	6.693,00	225.207,00	38911 000	Verkauft
12	DG-rechts	96,45	82,99	3,5	315.000,00	23.000,00	338.000,00	10.608,00	327.392,00	38912 007	Verkauft
6.500,00 DM											
Preis für einen zusätzlichen Stellplatz vor dem Haus:											